

閉上地区の復旧・復興プロセスの伝承事業

暮らし再興の歩み

参加
無料

閉上の復旧・復興プロセスを振り返り、次なる大災害からの復興に備えた伝承の足がかりを見つける「対話イベント」と「展示会」を開催します。

「対話イベント」

私の暮らしを取り戻す手がかりとは!?

日時 **1月19日(日)**
13時30分～15時30分

場所 **増田公民館 第一研修室**
名取市増田4丁目7-30-4階

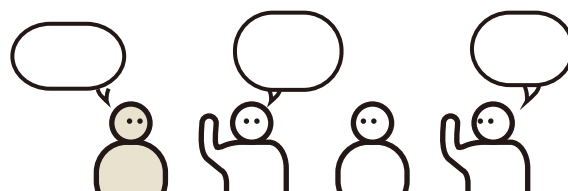

*どなたでもご参加いただけます。申込不要。
*一緒に閉上の復興の手がかりを探しませんか。

<登壇者>

現地再建された方、移転再建された方、
さまざまなプロセスの経ている方々に、
お越しいただきます。

「展示会」

閉上地区の震災アーカイブを知ろう!

日時 **1月10日(金)～21日(火)**
7時半～19時(土日祝は18時まで)
※14日(火)、20日(月)は休館

場所 **名取市図書館 エントランス**
名取市増田4丁目7-30-2階



年表(制作:仙台高専坂口研究室)や、
定点観測写真等をご覧ください。

主催 閉上地区まちづくり協議会

協力 名取市図書館 みやぎ連携復興センター

<お問合せ先>

閉上地区まちづくり協議会 事務局

Tel. 080-8704-7192

Mail. info@yuriage-machikyo.net

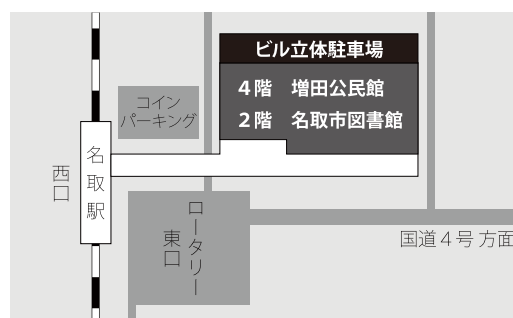

<対話の進め方イメージ>

[基本]

一人一人異なる「震災から現在まで」の道のりについて時系列にお伺いします。節目の時や忘れられない出来事などを事前にご準備いただいて各々のペースでお話下さい。 ※参考:最下部記載の項目

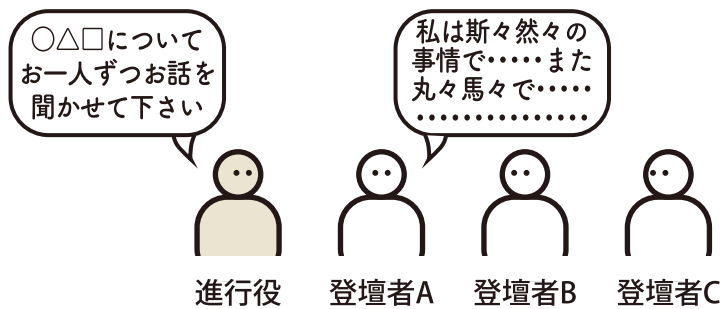

皆さんの反応によっては...

話題を深掘りしていきます。



[展開]

焦点となる話題から各々の共感・違和感をお伺いします。言葉にできなくても、意志表示で構いません。もちろん答えを無理強いしませんのでご安心ください。

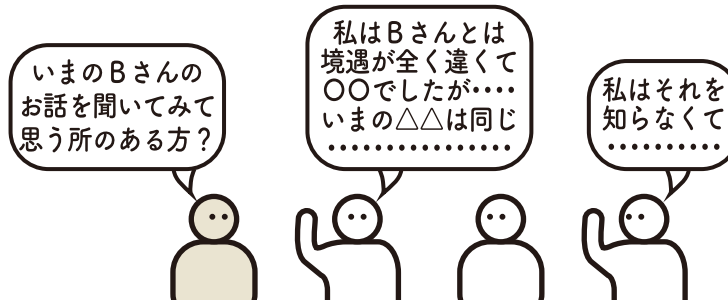

話の流れによっては...

結論めいたことや、教訓めいたことを導き出すかもしれません。ニュアンスの違いを含めじっくり話しましょう。

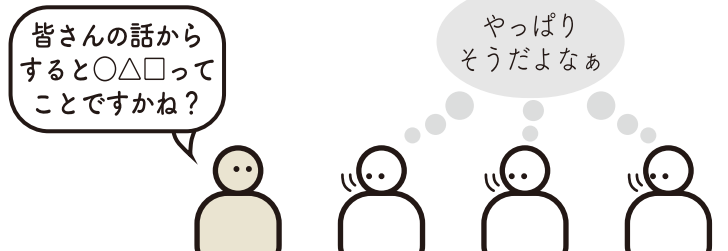

参考

- | | |
|---------------------------|-----------------------------|
| Q. 東日本大震災の地震の時どちらにいましたか？ | Q. 発災時、何が“一番の助け”になりましたか？ |
| Q. 避難からどのような住居の経過を辿りましたか？ | Q. 勇気づけられた“何気ない一言”はありますか？ |
| Q. 住まいの再建を考え始めたのはいつですか？ | Q. 傷ついた“ささいな出来事”はありますか？ |
| Q. 現在の住まいの場所を選んだ理由は何ですか？ | Q. 住まいの場所の選択に何が大きく影響しましたか？ |
| Q. 震災教訓として常に備えるべきものは何ですか？ | Q. 次の被災地(南海トラフ等)に何を伝えたいですか？ |